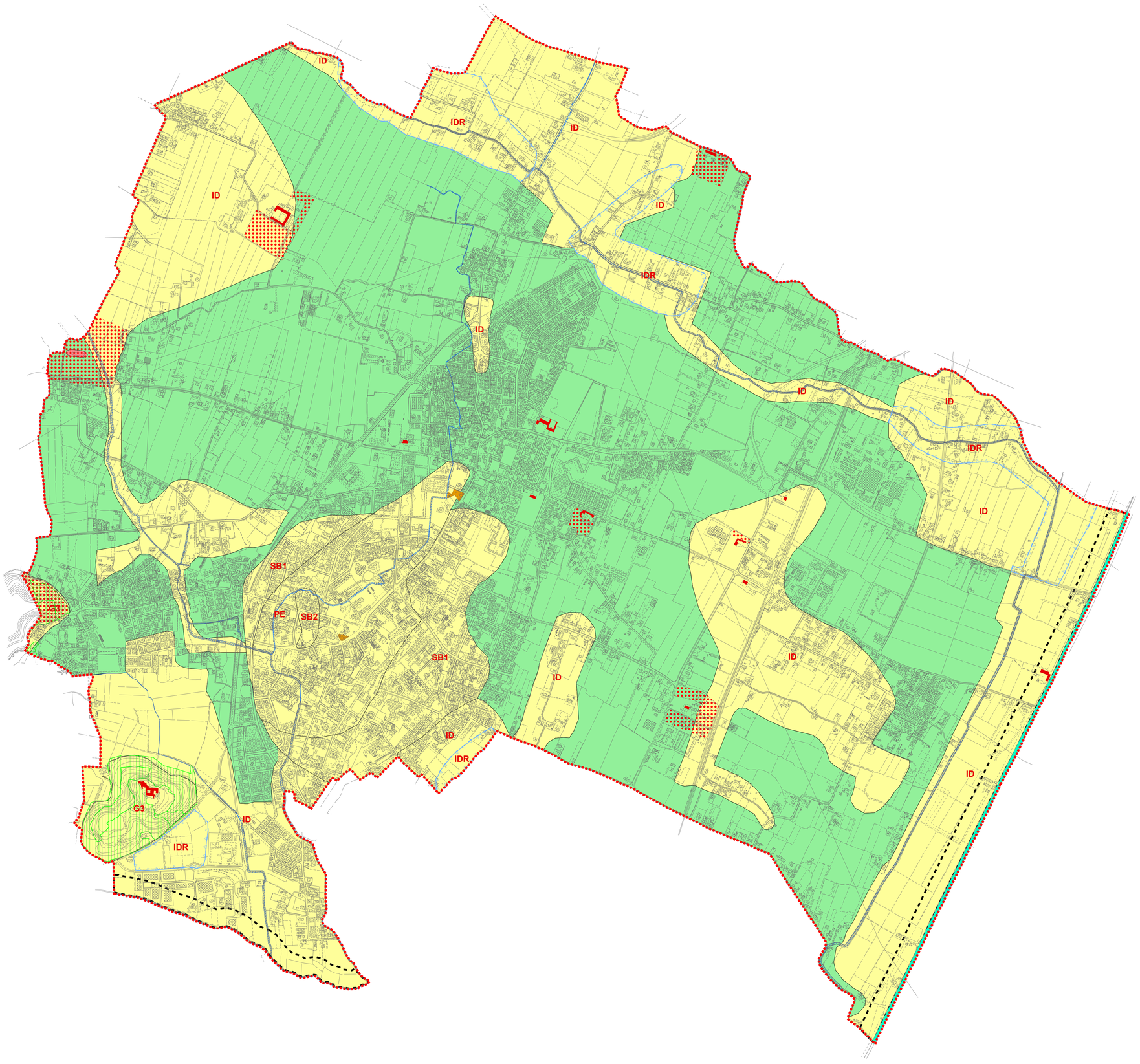

Comune di Abano Terme
Provincia di Padova
Regione del Veneto

P.A.T.

Elaborato 03

scala 1:10.000

Carta delle Fragilità

COMUNE DI ABANO TERME
Sindaco
Dr. Luca Claudio
Assessore Urbanistica e Pianificazione del Territorio
Dr. Luca Claudio

CAPOGRUPPO
Arch. Fernando Tomasello

Gruppo di progettazione urbanistica
ATeS srl
Enrico Ioppolo
Dr. Urb. Valentina Luise
Dr. Urb. Antonio Visentin
PROTECO
Tepco

Studio agronomico
Agriplan
Dott. Agr. Giacomo Gazzin
Arch. Silvia Drago

VIncA
SELC
Dott. Francesco Scarton

Studio geologico
Prof. Geol. Gino Borella
Dr. Pietro Cevese
Energie rinnovabili
Arch. Paola Basso

ATeS architettura territoriale strategica
Arch. Urbanistica Tecnologie Strategica | Via Monte Lozi 1 | 35010 Vaccarino - Padova | www.atesarchitetti.com
T. 0 4 9 8 0 9 0 7 4 8 - F. 0 4 9 8 0 9 0 7 4 9 | Mob. 3 4 8 3 8 8 1 4 1 - 3 4 8 3 8 8 1 4 1 2 | info@atesarchitetti.com | C.F. 9 1 0 1 3 1 0 2 7 0 6

Novembre 2015

Il presente documento, elaborato per l' Amministrazione comunale di Abano Terme, non può essere riprodotto o comunicato a terzi senza preventiva autorizzazione scritta

elaborato 3
scala 1:10.000

Carta delle Fragilità

legenda — NT

Confine comunale di Abano Terme e ambito di P.A.T.I. Area Colli

COMPATIBILITA' GEOLOGICA

Area idonea	art. 30.1
Area idonea a condizione	art. 30.2
Area non idonea	art. 30.3

Aree idonee a condizione-penalità prevalenti

PE	Terreni impermeabili, drenaggio difficoltoso, caratteristiche geotecniche scadenti	art. 30.2
G3	Aree di attenzione geologica	art. 30.2
ID	Falda superficiale, pericolosità P1-PAI	art. 30.2
SB	Area soggetta a fenomeni di subsidenza; SB1 area di attenzione; SB2 area molto sensibile	art. 30.2

AREE A DISSESTO IDROGEOLOGICO

IDR	Area a dissesto idrogeologico	art. 30.4

ZONE TUTELATE AI SENSI DELL'ART. 41 LR 11/2004

Corsi d'acqua - lett. b	art. 31
Fascia di profondità di 100 metri dei corsi d'acqua - lett. g	art. 31
Aree boschive o destinate al rimboschimento - lett. h	art. 31
Contesti figurativi delle Ville Venete - lett. l	artt. 31; 47
Aree a possibile interesse archeologico	art. 31

ALTRI ELEMENTI

Villa Veneta	art. 47
Qualità biologica dei corsi d'acqua-ambiente inquinato (canale Battaglia)	art. 50