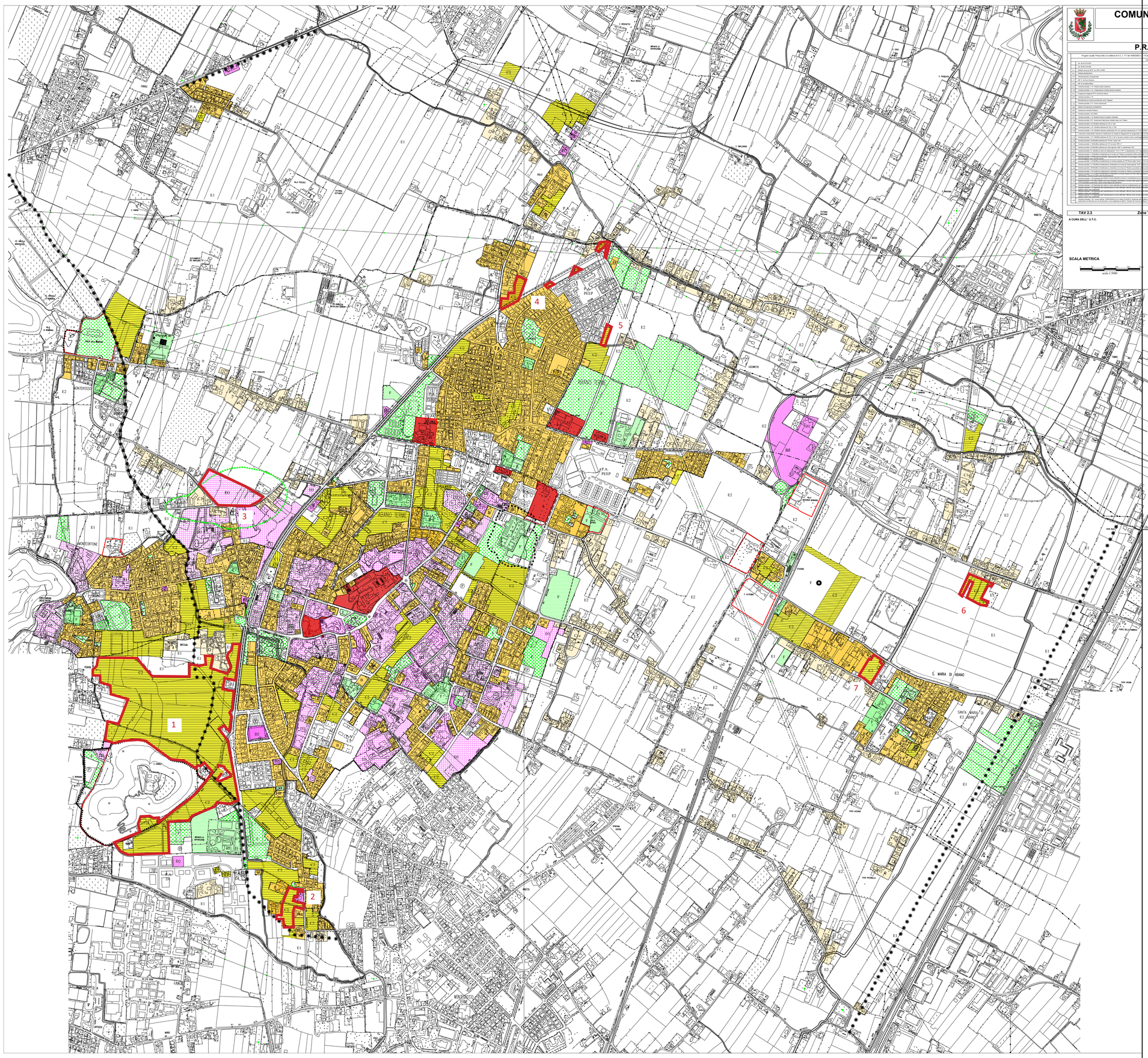

COMUNE DI ABANO TERME

Provincia di Padova

2021

P.R.G. VIGENTE

Progetto redatto: Prima stesura adottata con delibera di G.C. n. 1011 del 16/04/2008 e n. 1012 del 16/04/2008 - Approvazione DGRV n. 4004/1998 - B. Sicurezza: D. Gheno Dr. Ing. - Dr. Pianif. Territoriale

				Modifica
	ad. art.20 LR 61/85	Approvazione DGRV n. 1108/2004		V. Modifiche
	ad. art.20 LR 61/85	Approvazione DGRV n. 1108/2004		V.T.A.
V.T.1	Variante normativa per art. 20 LR 61/85	Approvazione DGRV n. 1108/2004		V.T.A.
V.T.2	Ambito Montecatini	Approvazione C.C. n.14/2005		V.T.A.
V.T.3	Adeguamento cimiteriale	Approvazione C.C. n. 15/2005		V.T.2
V.T.4	Ex C.I. Lavino	Approvazione C.C. n. 16/2005		V.T.2
V.T.5	Ex Scuola Media	Approvazione C.C. n. 17/2005		V.T.2
V.T.6	Ex Scuola Media Statale Andina	Approvazione C.C. n. 18/2005		V.T.2
V.T.7	Variante per la realizzazione di Villa Bassi Rathgeb	Approvazione C.C. n. 19/2005		V.T.2
V.T.8	Variante parziale n. 2 - Adeguamento ambito scolastico	Approvazione C.C. n. 20/2005		V.T.2
V.T.9	Progettazione integrata PIUI via Buonarroti	Approvazione del DGRV n. 1363/2006		V.T.2
V.T.10	Variante parziale n. 3	Approvazione C.C. n. 11 del 28/03/2011		V.T.2
V.T.11	Variante per la realizzazione del nuovo Magazzino	Approvazione DGRV n. 1790/2007		Mancato parere
V.T.12	Variante parziale n.4 "Lievi modifiche"	Approvazione C.C. n. 21/2006		V.T.2
V.T.13	Ambito fondiario Montecatini	Approvazione C.C. n. 34/2006		V.T.2
V.T.14	Variante Scuola Pastore	Approvazione C.C. n.64/2006		V.T.2
V.T.15	Variante parziale n.5 "Lievi modifiche"	Approvazione C.C. n.65/2006		V.T.2
V.T.16	Variante parziale n. 6 - Modifica Nucleo di edilizia consolidata	Approvazione C.C. n.66/2006		V.T.2
V.T.17	Variante parziale n. 7 - Modifiche alle norme tecniche di attuazione	Approvazione C.C. n.67/2006		V.T.2
V.T.18	Variante parziale n. 8 - Modifica destinazione da "E" a "D"	Approvazione C.C. n.68/2006		V.T.2
V.T.19	Variante parziale n. 9 - Modifica destinazione da "E" a "D"	Approvazione C.C. n.69/2006		V.T.2
V.T.20	Variante parziale n.10 - Modifica destinazione da "E" a "D" con qualche destinazione a "F"	Approvazione C.C. n.70/2006		V.T.2
V.T.21	Variante parziale n.11 - Modifiche alle norme tecniche "NT" con qualche destinazione a "F"	Approvazione C.C. n.71/2006		V.T.2
V.T.22	Variante parziale n.12 - Modifiche alle norme tecniche "NT" e destinazione da "E" a "D"	Approvazione C.C. n.72/2006		V.T.2
V.T.23	Variante parziale n.13 - Modifiche alle norme tecniche "NT" con qualche destinazione a "F"	Approvazione C.C. n.73/2006		V.T.2
V.T.24	Variante parziale n.14 - Modifiche alle norme tecniche "NT" e destinazione da "E" a "D"	Approvazione C.C. n.74/2006		V.T.2
V.T.25	Variante parziale n.15 - Modifiche alle norme tecniche "NT" con qualche destinazione a "F"	Approvazione C.C. n.75/2006		V.T.2
V.T.26	Variante parziale n.16 - Modifiche alle norme tecniche "NT" e destinazione da "E" a "D"	Approvazione C.C. n.76/2006		V.T.2
V.T.27	Variante parziale n.17 - Modifiche alle norme tecniche "NT" con qualche destinazione a "F"	Approvazione C.C. n.77/2006		V.T.2
V.T.28	Variante parziale n.18 - Modifiche alle norme tecniche "NT" e destinazione da "E" a "D"	Approvazione C.C. n.78/2006		V.T.2
V.T.29	Variante parziale n.19 - Modifiche alle norme tecniche "NT" con qualche destinazione a "F"	Approvazione C.C. n.79/2006		V.T.2
V.T.30	Variante parziale n.20 - Modifiche alle norme tecniche "NT" e destinazione da "E" a "D"	Approvazione C.C. n.80/2006		V.T.2
V.T.31	Variante parziale n.21 - Modifiche alle norme tecniche "NT" con qualche destinazione a "F"	Approvazione C.C. n.81/2006		V.T.2
V.T.32	Variante parziale n.22 - Modifiche alle norme tecniche "NT" e destinazione da "E" a "D"	Approvazione C.C. n.82/2006		V.T.2
V.T.33	Variante parziale n.23 - Modifiche alle norme tecniche "NT" con qualche destinazione a "F"	Approvazione C.C. n.83/2006		V.T.2
V.T.34	Variante parziale n.24 - Modifiche alle norme tecniche "NT" e destinazione da "E" a "D"	Approvazione C.C. n.84/2006		V.T.2
V.T.35	Variante parziale n.25 - Modifiche alle norme tecniche "NT" con qualche destinazione a "F"	Approvazione C.C. n.85/2006		V.T.2
V.T.36	Variante parziale n.26 - Modifiche alle norme tecniche "NT" e destinazione da "E" a "D"	Approvazione C.C. n.86/2006		V.T.2
V.T.37	Variante parziale n.27 - Modifiche alle norme tecniche "NT" con qualche destinazione a "F"	Approvazione C.C. n.87/2006		V.T.2
V.T.38	Variante parziale n.28 - Modifiche alle norme tecniche "NT" e destinazione da "E" a "D"	Approvazione C.C. n.88/2006		V.T.2
V.T.39	Variante parziale n.29 - Modifiche alle norme tecniche "NT" con qualche destinazione a "F"	Approvazione C.C. n.89/2006		V.T.2
V.T.40	Variante parziale n.30 - Modifiche alle norme tecniche "NT" e destinazione da "E" a "D"	Approvazione C.C. n.90/2006		V.T.2
V.T.41	Variante parziale n.31 - Modifiche alle norme tecniche "NT" con qualche destinazione a "F"	Approvazione C.C. n.91/2006		V.T.2
V.T.42	Variante parziale n.32 - Modifiche alle norme tecniche "NT" e destinazione da "E" a "D"	Approvazione C.C. n.92/2006		V.T.2
V.T.43	Variante parziale n.33 - Modifiche alle norme tecniche "NT" con qualche destinazione a "F"	Approvazione C.C. n.93/2006		V.T.2
V.T.44	Variante parziale n.34 - Modifiche alle norme tecniche "NT" e destinazione da "E" a "D"	Approvazione C.C. n.94/2006		V.T.2
V.T.45	Variante parziale n.35 - Modifiche alle norme tecniche "NT" con qualche destinazione a "F"	Approvazione C.C. n.95/2006		V.T.2
V.T.46	Variante parziale n.36 - Modifiche alle norme tecniche "NT" e destinazione da "E" a "D"	Approvazione C.C. n.96/2006		V.T.2
V.T.47	Variante parziale n.37 - Modifiche alle norme tecniche "NT" con qualche destinazione a "F"	Approvazione C.C. n.97/2006		V.T.2
V.T.48	Variante parziale n.38 - Modifiche alle norme tecniche "NT" e destinazione da "E" a "D"	Approvazione C.C. n.98/2006		V.T.2
V.T.49	Variante parziale n.39 - Modifiche alle norme tecniche "NT" con qualche destinazione a "F"	Approvazione C.C. n.99/2006		V.T.2
V.T.50	Variante parziale n.40 - Modifiche alle norme tecniche "NT" e destinazione da "E" a "D"	Approvazione C.C. n.100/2006		V.T.2
V.T.51	Variante parziale n.41 - Modifiche alle norme tecniche "NT" con qualche destinazione a "F"	Approvazione C.C. n.101/2006		V.T.2
V.T.52	Variante parziale n.42 - Modifiche alle norme tecniche "NT" e destinazione da "E" a "D"	Approvazione C.C. n.102/2006		V.T.2
V.T.53	Variante parziale n.43 - Modifiche alle norme tecniche "NT" con qualche destinazione a "F"	Approvazione C.C. n.103/2006		V.T.2
V.T.54	Variante parziale n.44 - Modifiche alle norme tecniche "NT" e destinazione da "E" a "D"	Approvazione C.C. n.104/2006		V.T.2
V.T.55	Variante parziale n.45 - Modifiche alle norme tecniche "NT" con qualche destinazione a "F"	Approvazione C.C. n.105/2006		V.T.2
V.T.56	Variante parziale n.46 - Modifiche alle norme tecniche "NT" e destinazione da "E" a "D"	Approvazione C.C. n.106/2006		V.T.2
V.T.57	Variante parziale n.47 - Modifiche alle norme tecniche "NT" con qualche destinazione a "F"	Approvazione C.C. n.107/2006		V.T.2
V.T.58	Variante parziale n.48 - Modifiche alle norme tecniche "NT" e destinazione da "E" a "D"	Approvazione C.C. n.108/2006		V.T.2
V.T.59	Variante parziale n.49 - Modifiche alle norme tecniche "NT" con qualche destinazione a "F"	Approvazione C.C. n.109/2006		V.T.2
V.T.60	Variante parziale n.50 - Modifiche alle norme tecniche "NT" e destinazione da "E" a "D"	Approvazione C.C. n.110/2006		V.T.2
V.T.61	Variante parziale n.51 - Modifiche alle norme tecniche "NT" con qualche destinazione a "F"	Approvazione C.C. n.111/2006		V.T.2
V.T.62	Variante parziale n.52 - Modifiche alle norme tecniche "NT" e destinazione da "E" a "D"	Approvazione C.C. n.112/2006		V.T.2
V.T.63	Variante parziale n.53 - Modifiche alle norme tecniche "NT" con qualche destinazione a "F"	Approvazione C.C. n.113/2006		V.T.2
V.T.64	Variante parziale n.54 - Modifiche alle norme tecniche "NT" e destinazione da "E" a "D"	Approvazione C.C. n.114/2006		V.T.2
V.T.65	Variante parziale n.55 - Modifiche alle norme tecniche "NT" con qualche destinazione a "F"	Approvazione C.C. n.115/2006		V.T.2
V.T.66	Variante parziale n.56 - Modifiche alle norme tecniche "NT" e destinazione da "E" a "D"	Approvazione C.C. n.116/2006		V.T.2
V.T.67	Variante parziale n.57 - Modifiche alle norme tecniche "NT" con qualche destinazione a "F"	Approvazione C.C. n.117/2006		V.T.2
V.T.68	Variante parziale n.58 - Modifiche alle norme tecniche "NT" e destinazione da "E" a "D"	Approvazione C.C. n.118/2006		V.T.2
V.T.69	Variante parziale n.59 - Modifiche alle norme tecniche "NT" con qualche destinazione a "F"	Approvazione C.C. n.119/2006		V.T.2
V.T.70	Variante parziale n.60 - Modifiche alle norme tecniche "NT" e destinazione da "E" a "D"	Approvazione C.C. n.120/2006		V.T.2
V.T.71	Variante parziale n.61 - Modifiche alle norme tecniche "NT" con qualche destinazione a "F"	Approvazione C.C. n.121/2006		V.T.2
V.T.72	Variante parziale n.62 - Modifiche alle norme tecniche "NT" e destinazione da "E" a "D"	Approvazione C.C. n.122/2006		V.T.2
V.T.73	Variante parziale n.63 - Modifiche alle norme tecniche "NT" con qualche destinazione a "F"	Approvazione C.C. n.123/2006		V.T.2
V.T.74	Variante parziale n.64 - Modifiche alle norme tecniche "NT" e destinazione da "E" a "D"	Approvazione C.C. n.124/2006		V.T.2
V.T.75	Variante parziale n.65 - Modifiche alle norme tecniche "NT" con qualche destinazione a "F"	Approvazione C.C. n.125/2006		V.T.2
V.T.76	Variante parziale n.66 - Modifiche alle norme tecniche "NT" e destinazione da "E" a "D"	Approvazione C.C. n.126/2006		V.T.2
V.T.77	Variante parziale n.67 - Modifiche alle norme tecniche "NT" con qualche destinazione a "F"	Approvazione C.C. n.127/2006		V.T.2
V.T.78	Variante parziale n.68 - Modifiche alle norme tecniche "NT" e destinazione da "E" a "D"	Approvazione C.C. n.128/2006		V.T.2
V.T.79	Variante parziale n.69 - Modifiche alle norme tecniche "NT" con qualche destinazione a "F"	Approvazione C.C. n.129/2006		V.T.2
V.T.80	Variante parziale n.70 - Modifiche alle norme tecniche "NT" e destinazione da "E" a "D"	Approvazione C.C. n.130/2006		V.T.2
V.T.81	Variante parziale n.71 - Modifiche alle norme tecniche "NT" con qualche destinazione a "F"	Approvazione C.C. n.131/2006		V.T.2
V.T.82	Variante parziale n.72 - Modifiche alle norme tecniche "NT" e destinazione da "E" a "D"	Approvazione C.C. n.132/2006		V.T.2
V.T.83	Variante parziale n.73 - Modifiche alle norme tecniche "NT" con qualche destinazione a "F"	Approvazione C.C. n.133/2006		V.T.2
V.T.84	Variante parziale n.74 - Modifiche alle norme tecniche "NT" e destinazione da "E" a "D"	Approvazione C.C. n.134/2006		V.T.2
V.T.85	Variante parziale n.75 - Modifiche alle norme tecniche "NT" con qualche destinazione a "F"	Approvazione C.C. n.135/2006		V.T.2
V.T.86	Variante parziale n.76 - Modifiche alle norme tecniche "NT" e destinazione da "E" a "D"	Approvazione C.C. n.136/2006		V.T.2
V.T.87	Variante parziale n.77 - Modifiche alle norme tecniche "NT" con qualche destinazione a "F"	Approvazione C.C. n.137/2006		V.T.2
V.T.88	Variante parziale n.78 - Modifiche alle norme tecniche "NT" e destinazione da "E" a "D"	Approvazione C.C. n.138/2006		V.T.2
V.T.89	Variante parziale n.79 - Modifiche alle norme tecniche "NT" con qualche destinazione a "F"	Approvazione C.C. n.139/2006		V.T.2
V.T.90	Variante parziale n.80 - Modifiche alle norme tecniche "NT" e destinazione da "E" a "D"	Approvazione C.C. n.140/2006		V.T.2
V.T.91	Variante parziale n.81 - Modifiche alle norme tecniche "NT" con qualche destinazione a "F"	Approvazione C.C. n.141/2006		V.T.2
V.T.92	Variante parziale n.82 - Modifiche alle norme tecniche "NT" e destinazione da "E" a "D"	Approvazione C.C. n.142/2006		V.T.2
V.T.93	Variante parziale n.83 - Modifiche alle norme tecniche "NT" con qualche destinazione a "F"	Approvazione C.C. n.143/2006		V.T.2
V.T.94	Variante parziale n.84 - Modifiche alle norme tecniche "NT" e destinazione da "E" a "D"	Approvazione C.C. n.144/2006		V.T.2
V.T.95	Variante parziale n.85 - Modifiche alle norme tecniche "NT" con qualche destinazione a "F"	Approvazione C.C. n.145/2006		V.T.2
V.T.96	Variante parziale n.86 - Modifiche alle norme tecniche "NT" e destinazione da "E" a "D"	Approvazione C.C. n.146/2006		V.T.2
V.T.97	Variante parziale n.87 - Modifiche alle norme tecniche "NT" con qualche destinazione a "F"	Approvazione C.C. n.147/2006		V.T.2
V.T.98	Variante parziale n.88 - Modifiche alle norme tecniche "NT" e destinazione da "E" a "D"	Approvazione C.C. n.148/2006		V.T.2
V.T.99	Variante parziale n.89 - Modifiche alle norme tecniche "NT" con qualche destinazione a "F"	Approvazione C.C. n.149/2006		V.T.2
V.T.100	Variante parziale n.90 - Modifiche alle norme tecniche "NT" e destinazione da "E" a "D"	Approvazione C.C. n.150/2006		V.T.2
V.T.101	Variante parziale n.91 - Modifiche alle norme tecniche "NT" con qualche destinazione a "F"	Approvazione C.C. n.151/2006		V.T.2
V.T.102	Variante parziale n.92 - Modifiche alle norme tecniche "NT" e destinazione da "E" a "D"	Approvazione C.C. n.152/2006		V.T.2
V.T.103	Variante parziale n.93 - Modifiche alle norme tecniche "NT" con qualche destinazione a "F"	Approvazione C.C. n.153/2006		V.T.2
V.T.104	Variante parziale n.94 - Modifiche alle norme tecniche "NT" e destinazione da "E" a "D"	Approvazione C.C. n.154/2006		V.T.2
V.T.105	Variante parziale n.95 - Modifiche alle norme tecniche "NT" con qualche destinazione a "F"	Approvazione C.C. n.155/2006		V.T.2
V.T.106	Variante parziale n.96 - Modifiche alle norme tecniche "NT" e destinazione da "E" a "D"	Approvazione C.C. n.156/2006		V.T.2
V.T.107	Variante parziale n.97 - Modifiche alle norme tecniche "NT" con qualche destinazione a "F"	Approvazione C.C. n.157/2006		V.T.2
V.T.108	Variante parziale n.98 - Modifiche alle norme tecniche "NT" e destinazione da "E" a "D"	Approvazione C.C. n.158/2006		V.T.2
V.T.109	Variante parziale n.99 - Modifiche alle norme tecniche "NT" con qualche destinazione a "F"	Approvazione C.C. n.159/2006		V.T.2
V.T.110	Variante parziale n.100 - Modifiche alle norme tecniche "NT" e destinazione da "E" a "D"	Approvazione C.C. n.160/2006		V.T.2
V.T.111	Variante parziale n.101 - Modifiche alle norme tecniche "NT" con qualche destinazione a "F"	Approvazione C.C. n.161/2006		V.T.2
V.T.112	Variante parziale n.102 - Modifiche alle norme tecniche "NT" e destinazione da "E" a "D"	Approvazione C.C. n.162/2006		V.T.2
V.T.113	Variante parziale n.103 - Modifiche alle norme tecniche "NT" con qualche destinazione a "F"	Approvazione C.C. n.163/2006		V.T.2
V.T.114	Variante parziale n.104 - Modifiche alle norme tecniche "NT" e destinazione da "E" a "D"	Approvazione C.C. n.164/2006		V.T.2
V.T.115	Variante parziale n.105 - Modifiche alle norme tecniche "NT" con qualche destinazione a "F"	Approvazione C.C. n.165/2006		V.T.2
V.T.116	Variante parziale n.106 - Modifiche alle norme tecniche "NT" e destinazione da "E" a "D"	Approvazione C.C. n.166/2006		V.T.2
V.T.117	Variante parziale n.107 - Modifiche alle norme tecniche "NT" con qualche destinazione a "F"	Approvazione C.C. n.167/2006		V.T.2
V.T.118	Variante parziale n.108 - Modifiche alle norme tecniche "NT" e destinazione da "E" a "D"	Approvazione C.C. n.168/2006		V.T.2
V.T.119	Variante parziale n.109 - Modifiche alle norme tecniche "NT" con qualche destinazione a "F"	Approvazione C.C. n.169/2006		V.T.2
V.T.120	Variante parziale n.110 - Modifiche alle norme tecniche "NT" e destinazione da "E" a "D"	Approvazione C.C. n.170/2006		V.T.2
V.T.121	Variante parziale n.111 - Modifiche alle norme tecniche "NT" con qualche destinazione a "F"	Approvazione C.C. n.171/2006		V.T.2
V.T.122	Variante parziale n.112 - Modifiche alle norme tecniche "NT" e destinazione da "E" a "D"	Approvazione C.C. n.172/2006		V.T.2
V.T.123	Variante parziale n.113 - Modifiche alle norme tecniche "NT" con qualche destinazione a "F"	Approvazione C.C. n.173/2006		V.T.2
V.T.124	Variante parziale n.114 - Modifiche alle norme tecniche "NT" e destinazione da "E" a "D"	Approvazione C.C. n.174/2006		V.T.2
V.T.125	Variante parziale n.115 - Modifiche alle norme tecniche "NT" con qualche destinazione a "F"	Approvazione C.C. n.175/2006		V.T.2
V.T.126	Variante parziale n.116 - Modifiche alle norme tecniche "NT" e destinazione da "E" a "D"	Approvazione C.C. n.176/2006		V.T.2
V.T.127	Variante parziale n.117 - Modifiche alle norme tecniche "NT" con qualche destinazione a "F"	Approvazione C.C. n.177/2006		V.T.2
V.T.128	Variante parziale n.118 - Modifiche alle norme tecniche "NT" e destinazione da "E" a "D"	Approvazione C.C. n.178/2006		V.T.2
V.T.129	Variante parziale n.119 - Modifiche alle norme tecniche "NT" con qualche destinazione a "F"	Approvazione C.C. n.179/2006		V.T.2
V.T.130	Variante parziale n.120 - Modifiche alle norme tecniche "NT" e destinazione da "E" a "D"	Approvazione C.C. n.180/2006		V.T.2
V.T.131	Variante parziale n.121 - Modifiche alle norme tecniche "NT" con qualche destinazione a "F"	Approvazione C.C. n.181/2006		V.T.2
V.T.132	Variante parziale n.122 - Modifiche alle norme tecniche "NT" e destinazione da "E" a "D"	Approvazione C.C. n.182/2006		V.T.2
V.T.133	Variante parziale n.123 - Modifiche alle norme tecniche "NT" con qualche destinazione a "F"	Approvazione C.C. n.183/2006		V.T.2
V.T.134	Variante parziale n.124 - Modifiche alle norme tecniche "NT" e destinazione da "E" a "D"	Approvazione C.C. n.184/2006		V.T.2
V.T.135	Variante parziale n.125 - Modifiche alle norme tecniche "NT" con qualche destinazione a "F"	Approvazione C.C. n.185/2006		V.T.2
V.T.136	Variante parziale n.126 - Modifiche alle norme tecniche "NT" e destinazione da "E" a "D"	Approvazione C.C. n.186/2006		V.T.2
V.T.137	Variante parziale n.127 - Modifiche alle norme tecniche "NT" con qualche destinazione a "F"	Approvazione C.C. n.187/2006		V.T.2
V.T.138	Variante parziale n.128 - Modifiche alle norme tecniche "NT" e destinazione da "E" a "D"	Approvazione C.C. n.188/2006		V.T.2
V.T.139	Variante parziale n.129 - Modifiche alle norme tecniche "NT" con qualche destinazione a "F"	Approvazione C.C. n.189/2006		V.T.2
V.T.140	Variante parziale n.130 - Modifiche alle norme tecniche "NT" e destinazione da "E" a "D"	Approvazione C.C. n.190/2006		V.T.2
V.T.141	Variante parziale n.131 - Modifiche alle norme tecniche "NT" con qualche destinazione a "F"	Approvazione C.C. n.191/2006		V.T.2
V.T.142	Variante parziale n.132 - Modifiche alle norme tecniche "NT" e destinazione da "E" a "D"	Approvazione C.C. n.192/2006		V.T.2
V.T.143	Variante parziale n.133 - Modifiche alle norme tecniche "NT" con qualche destinazione a "F"	Approvazione C.C. n.193/2006		V.T.2
V.T.144	Variante parziale n.134 - Modifiche alle norme tecniche "NT" e destinazione da "E" a "D"	Approvazione C.C. n.194/2006		V.T.2
V.T.145	Variante parziale n.135 - Modifiche alle norme tecniche "NT" con qualche destinazione a "F"	Approvazione C.C. n.195/2006		V.T.2
V.T.146	Variante parziale n.136 - Modifiche alle norme tecniche "NT" e destinazione da "E" a "D"	Approvazione C.C. n.196/2006		V.T.2
V.T.147	Variante parziale n.137 - Modifiche alle norme tecniche "NT" con qualche destinazione a "F"	Approvazione C.C. n.197/2006		V.T.2
V.T.148	Variante parziale n.138 - Modifiche alle norme tecniche "NT" e destinazione da "E" a "D"	Approvazione C.C. n.198/2006		V.T.2
V.T.149	Variante parziale n.139 - Modifiche alle norme tecniche "NT" con qualche destinazione a "F"	Approvazione C.C. n.199/2006		V.T.2
V.T.150	Variante parziale n.140 - Modifiche alle norme tecniche "NT" e destinazione da "E" a "D"	Approvazione C.C. n.200/2006		V.T.2
V.T.151	Variante parziale n.141 - Modifiche alle norme tecniche "NT" con qualche destinazione a "F"	Approvazione C.C. n.201/2006		V.T.2
V.T.152	Variante parziale n.142 - Modifiche alle norme tecniche "NT" e destinazione da "E" a "D"	Approvazione C.C. n.202/2006		V.T.2
V.T.153	Variante parziale n.143 - Modifiche alle norme tecniche "NT" con qualche destinazione a "F"	Approvazione C.C. n.203/2006		V.T.2
V.T.154	Variante parziale n.144 - Modifiche alle norme tecniche "NT" e destinazione da "E" a "D"	Approvazione C.C. n.204/2006		V.T.2
V.T.155	Variante parziale n.145 - Modifiche alle norme tecniche "NT" con qualche destinazione a "F"	Approvazione C.C. n.205/2006		V.T.2
V.T.156	Variante parziale n.146 - Modifiche alle norme tecniche "NT" e destinazione da "E" a "D"	Approvazione C.C. n.206/2006		V.T.2
V.T.157	Variante parziale n.147 - Modifiche alle norme tecniche "NT" con qualche destinazione a "F"	Approvazione C.C. n.207/2006		V.T.2
V.T.158	Variante parziale n.148 - Modifiche alle norme tecniche "NT" e destinazione da "E" a "D"	Approvazione C.C. n.208/2006		V.T.2
V.T.159	Variante parziale n.149 - Modifiche alle norme tecniche "NT" con qualche destinazione a "F"	Approvazione C.C. n.209/2006		V.T.2
V.T.160	Variante parziale n.150 - Modifiche alle norme tecniche "NT" e destinazione da "E" a "D"	Approvazione C.C. n.210/2006		V.T.2
V.T.161	Variante parziale n.151 - Modifiche alle norme tecniche "NT" con qualche destinazione a "F"	Approvazione C.C. n.211/2006		V.T.2
V.T.162	Variante parziale n.152 - Modifiche alle norme tecniche "NT" e destinazione da "E" a "D"	Approvazione C.C. n.212/2006		V.T.2
V.T.163	Variante parziale n.153 - Modifiche alle norme tecniche "NT" con qualche destinazione a "F"	Approvazione C.C. n.213/2006		V.T.2
V.T.164	Variante parziale n.154 - Modifiche alle norme tecniche "NT" e destinazione da "E" a "D"	Approvazione C.C. n.214/2006		V.T.2
V.T.165	Variante parziale n.155 - Modifiche alle norme tecniche "NT" con qualche destinazione a "F"	Approvazione C.C. n.215/2006		V.T.2
V.T.166	Variante parziale n.156 - Modifiche alle norme tecniche "NT" e destinazione da "E" a "D"	Approvazione C.C. n.216/2006		V.T.2
V.T.167	Variante parziale n.157 - Modifiche alle norme tecniche "NT" con qualche destinazione a "F"	Approvazione C.C. n.217/2006		V.T.2
V.T.168	Variante parziale n.158 - Modifiche alle norme tecniche "NT" e destinazione da "E" a "D"	Approvazione C.C. n.218/2006		V.T.2
V.T.169	Variante parziale n.159 - Modifiche alle norme tecniche "NT" con qualche destinazione a "F"	Approvazione C.C. n.219/2006		V.T.2
V.T.170	Variante parziale n.160 - Modifiche alle norme tecniche "NT" e destinazione da "E" a "D"	Approvazione C.C. n.220/2006		V.T.2
V.T.171	Variante parziale n.161 - Modifiche alle norme tecniche "NT" con qualche destinazione a "F"	Approvazione C.C. n.221/2006		V.T.2
V.T.172	Variante parziale n.162 - Modifiche alle norme tecniche "NT" e destinazione da "E" a "D"	Approvazione C.C. n.222/2006		V.T.2
V.T.173	Variante parziale n.163 - Modifiche alle norme tecniche "NT" con qualche destinazione a "F"	Approvazione C.C. n.223/2006		V.T.2
V.T.174	Variante parziale n.164 - Modifiche alle norme tecniche "NT" e destinazione da "E" a "D"	Approvazione C.C. n.224/2006		V.T.2
V.T.175	Variante parziale n.165 - Modifiche alle norme tecniche "NT" con qualche destinazione a "F"	Approvazione C.C. n.225/2006		V.T.2
V.T.176	Variante parziale n.166 - Modifiche alle norme tecniche "NT" e destinazione da "E" a "D"	Approvazione C.C. n.226/2006		V.T.2
V.T.177	Variante parziale n.167 - Modifiche alle norme tecniche "NT" con qualche destinazione a "F"	Approvazione C.C. n.227/2006		V.T.2
V.T.178	Variante parziale n.168 - Modifiche alle norme tecniche "NT" e destinazione da "E" a "D"	Approvazione C.C. n.228/2006		V.T.2
V.T.179	Variante parziale n.169 - Modifiche alle norme tecniche "NT" con qualche destinazione a "F"	Approvazione C.C. n.229/2006		V.T.2
V.T.180	Variante parziale n.170 - Modifiche alle norme tecniche "NT" e destinazione da "E" a "D"	Approvazione C.C. n.230/2006		V.T.2
V.T.181	Variante parziale n.171 - Modifiche alle norme tecniche "NT" con qualche destinazione a "F"	Approvazione C.C. n.231/2006		V.T.2
V.T.182	Variante parziale n.172 - Modifiche alle norme tecniche "NT" e destinazione da "E" a "D"	Approvazione C.C. n.232/2006		V.T.2
V.T.183	Variante parziale n.173 - Modifiche alle norme tecniche "NT" con qualche destinazione a "F"	Approvazione C.C. n.233/2006		V.T.2
V.T.184	Variante parziale n.174 - Modifiche alle norme tecniche "NT" e destinazione da "E" a "D"	Approvazione C.C. n.234/2006		V.T.2
V.T.185	Variante parziale n.175 - Modifiche alle norme tecniche "NT" con qualche destinazione a "F"	Approvazione C.C. n.235/2006		V.T.2
V.T.186	Variante parziale n.176 - Modifiche alle norme tecniche "NT" e destinazione da "E" a "D"	Approvazione C.C. n.236/2006		V.T.2
V.T.187	Variante parziale n.177 - Modifiche alle norme tecniche "NT" con qualche destinazione a "F"	Approvazione C.C. n.237/2006		V.T.2
V.T.188	Variante parziale n.178 - Modifiche alle norme tecniche "NT" e destinazione da "E" a "D"	Approvazione C.C. n.238/2006		V.T.2
V.T.189	Variante parziale n.179 - Modifiche alle norme tecniche "NT" con qualche destinazione a "F"	Approvazione C.C. n.239/2006		V.T.2
V.T.190	Variante parziale n.180 - Modifiche alle norme tecniche "NT" e destinazione da "E" a "D"	Approvazione C.C. n.240/2006		V.T.2
V.T.191	Variante parziale n.181 - Modifiche alle norme tecniche "NT" con qualche destinazione a "F"	Approvazione C.C. n.241/2006		V.T.2
V.T.192	Variante parziale n.182 - Modifiche alle norme tecniche "NT" e destinazione da "E" a "D"	Approvazione C.C. n.242/2006		V.T.2
V.T.193	Variante parziale n.183 - Modifiche alle norme tecniche "NT" con qualche destinazione a "F"	Approvazione C.C. n.243/2006		V.T.2
V.T.194	Variante parziale n.184 - Modifiche alle norme tecniche "NT" e destinazione da "E" a "D"	Approvazione C.C. n.244/2006		V.T.2
V.T.195	Variante parziale n.185 - Modifiche alle norme tecniche "NT" con qualche destinazione a "F"	Approvazione C.C. n.245/2006		V.T.2
V.T.196	Variante parziale n.186 - Modifiche alle norme tecniche "NT" e destinazione da "E" a "D"	Approvazione C.C. n.246/2006		V.T.2
V.T.197	Variante parziale n.187 - Modifiche alle norme tecniche "NT" con qualche destinazione a "F"	Approvazione C.C. n.247/2006		V.T.2
V.T.198	Variante parziale n.188 - Modifiche alle norme tecniche "NT" e destinazione da "E" a "D"	Approvazione C.C. n.248/2006		V.T.2
V.T.199	Variante parziale n.189 - Modifiche alle norme tecniche "NT" con qualche destinazione a "F"	Approvazione C.C. n.249/2006		V.T.2
V.T.200	Variante parziale n.190 - Modifiche alle norme tecniche "NT" e destinazione da "E" a "D"	Approvazione C.C. n.250/2006		V.T.2
V.T.201	Variante parziale n.191 - Modifiche alle norme tecniche "NT" con qualche destinazione a "F"	Approvazione C.C. n.251/2006		V.T.2
V.T.202	Variante parziale n.192 - Modifiche alle norme tecniche "NT" e destinazione da "E" a "D"	Approvazione C.C. n.252/2006		V.T.2
V.T.203	Variante parziale n.193 - Modifiche alle norme tecniche "NT" con qualche destinazione a "F"	Approvazione C.C. n.253/2006		V.T.2
V.T.204	Variante parziale n.194 - Modifiche alle norme tecniche "NT" e destinazione da "E" a "D"	Approvazione C.C. n.254/2006		V.T.2
V.T.205	Variante parziale n.195 - Modifiche alle norme tecniche "NT" con qualche destinazione a "F"	Approvazione C.C. n.255/2006		V.T.2
V.T.206	Variante parziale n.196 - Modifiche alle norme tecniche "NT" e destinazione da "E" a "D"	Approvazione C.C. n.256/2006		V.T.2
V.T.207	Variante parziale n.197 - Modifiche alle norme tecniche "NT" con qualche destinazione a "F"	Approvazione C.C. n.257/2006		V.T.2
V.T.208	Variante parziale n.198 - Modifiche alle norme tecniche "NT" e destinazione da "E" a "D"	Approvazione C.C. n.258/2006		V.T.2
V.T.209	Variante parziale n.199 - Modifiche alle norme tecniche "NT" con qualche destinazione a "F"	Approvazione C.C. n.259/2006		V.T.2
V.T.210	Variante parziale n.200 - Modifiche alle norme tecniche "NT" e destinazione da "E" a "D"	Approvazione C.C. n.260/2006		V.T.2
V.T.211	Variante parziale n.201 - Modifiche alle norme tecniche "NT" con qualche destinazione a "F"	Approvazione C.C. n.261/2006		V.T.2
V.T.212	Vari