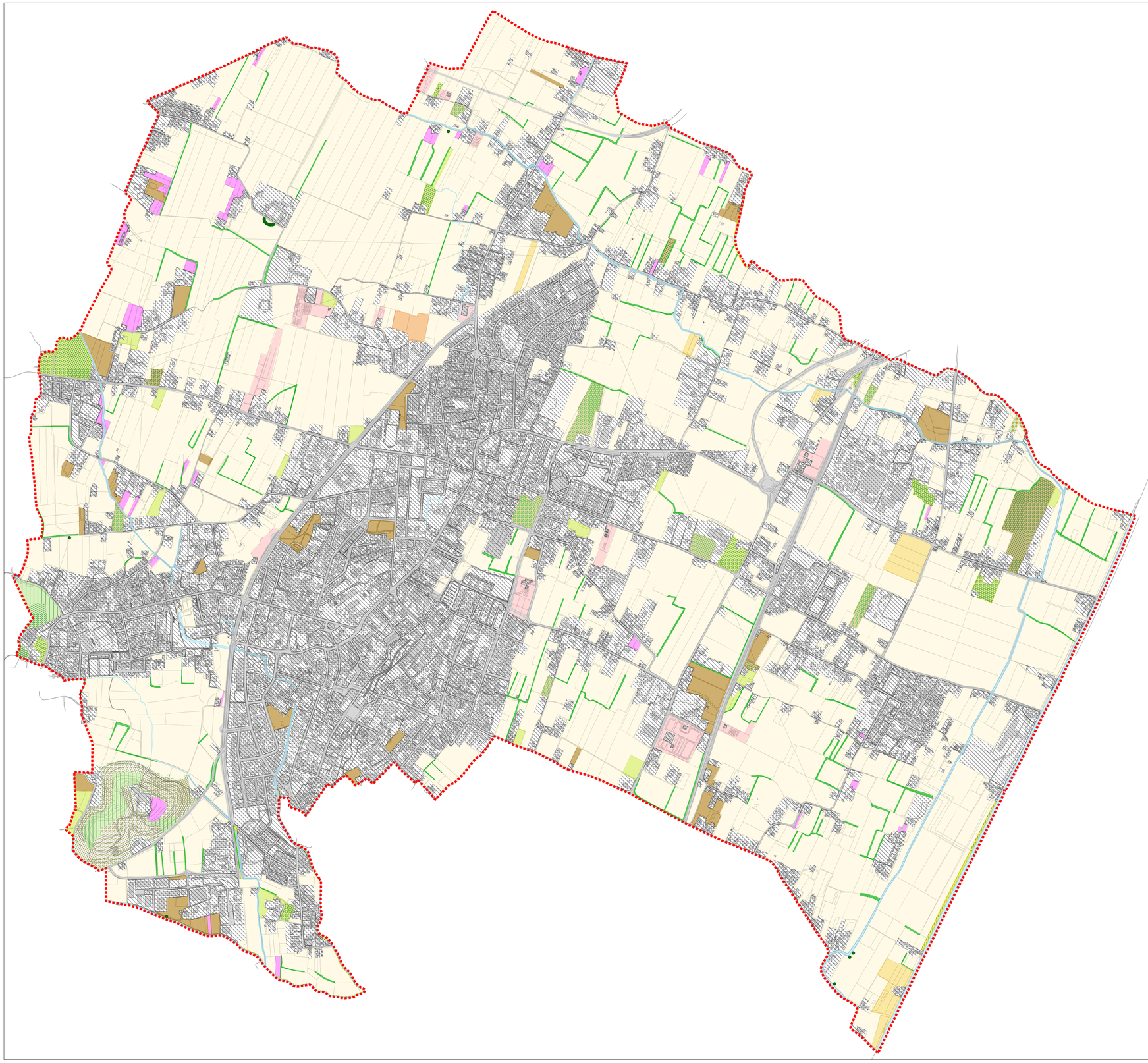

Comune di Abano Terme
Provincia di Padova
Regione del Veneto

P.A.T.

Elaborato: B 4 2

scala: 1:10.000

Carta dell'uso del suolo agricolo

Studio agronomico

COMUNE DI ABANO TERME
Sindaco
Dr. Luca Claudio
Assessore Urbanistica e Pianificazione del Territorio
Dr. Luca Claudio

CAPOGRUPPO
Arch. Fernando Tomasello

Gruppo di progettazione urbanistica
ATeS srl
Enrico Ioppolo
Dr. Urb. Valentina Luise
Dr. Urb. Antonio Visentin
PROTECO
Tepco

Studio agronomico
Agriplan
Dott. Agr. Giacomo Gazzin
Arch. Silvia Drago
Dr.Urb. Gianluca Trolese

Studio geologico
Prof. Geol. Gino Borella
Dr. Pietro Cevese

Energie rinnovabili
arch. Paola Basso

Aggiornamento
Marzo 2015

Il presente documento, elaborato per l'Amministrazione comunale di Abano Terme, non può essere riprodotto o comunicato a terzi senza preventiva autorizzazione scritta

Elaborato: B.4.2
Scala: 1:10.000

Carta dell'uso del suolo agricolo

LEGENDA

- Confine comunale
- Tare ed incolti
- Pioppeti in coltura
- Arboricoltura da legno
- Seminativo in aree irrigue
- Filare
- Castagneti e rovereti
- Formazioni euganee con elementi mediterranei
- Gruppo arboreo
- Sistemi coltura e particellari complessi
- Prati stabili
- Formazioni antropogene
- Territori agrari con vegetazione naturale
- Vigneti
- Frutteti o frutti minori
- Serre e Vivai
- Colture orticole in pieno campo
- Alberature di interesse storico-naturalistico
- Idrografia
- Viabilità
- Superficie urbanizzata